



Sosialisasi Pendaftaran Mahasiswa Program Pertukaran Mahasiswa Merdeka

Tahun 2023

Merdeka Belajar Kampus Merdeka (MBKM)

Direktorat Jenderal Pendidikan Tinggi, Riset, dan Teknologi
Kementerian Pendidikan, Kebudayaan, Riset, dan Teknologi



Mar - Apr 2023

Pendaftaran dan seleksi mahasiswa

Jun 2023

Pengumuman mahasiswa

Jul - Ags 2023

Persiapan dan pembekalan mahasiswa

Jan - Mar 2024

Laporan akhir PMM dan pengakuan sks



Jan - Feb 2023

Pendaftaran dan pengumuman PT Penerima

Mei 2023

Survei kebinekaan mahasiswa

Jun - Jul 2023

Administrasi mahasiswa

Ags 2023 - Mar 2024

Pelaksanaan PMM

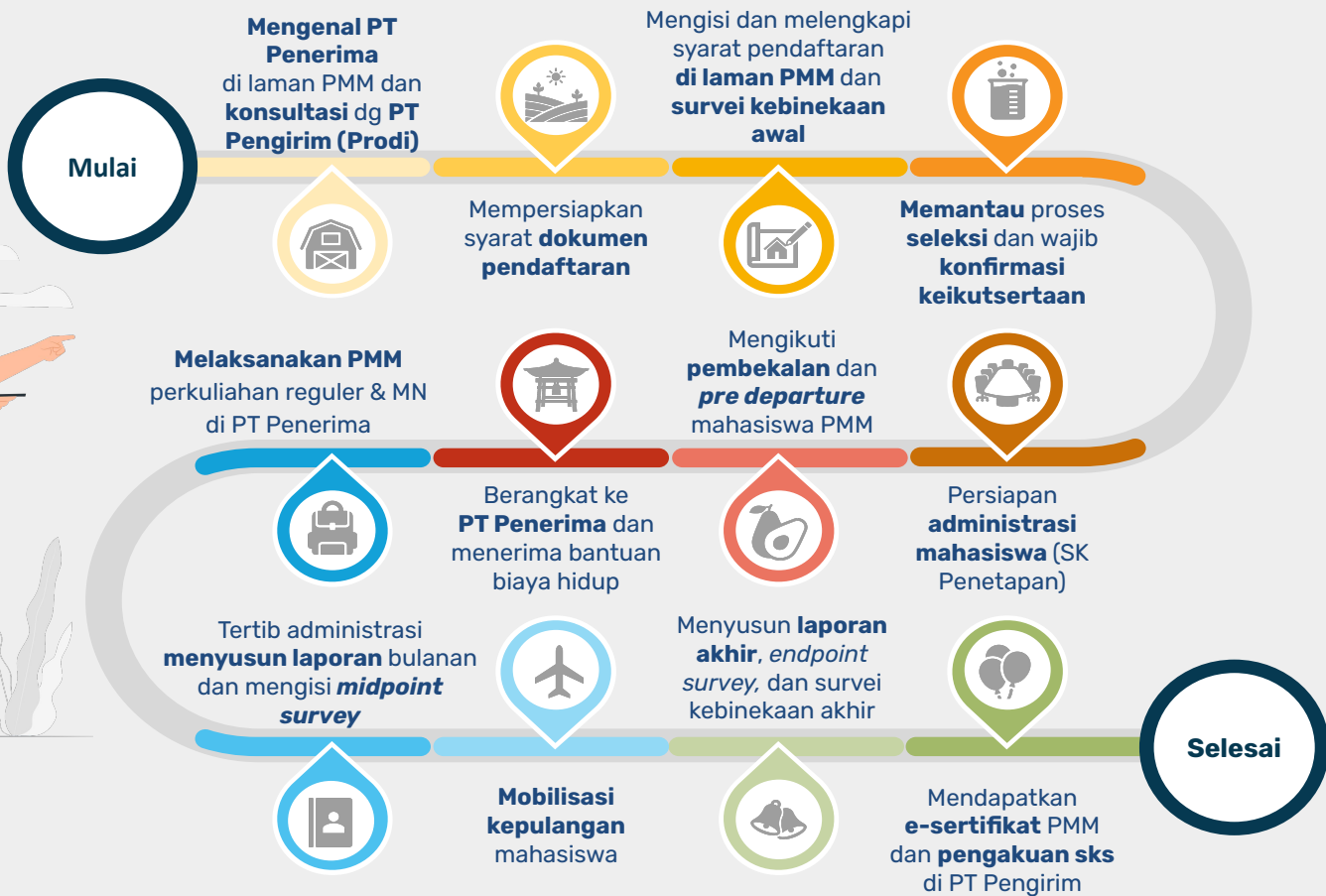

Tentang Program

Program mobilitas mahasiswa selama **satu semester** untuk mendapatkan **pengalaman belajar** di perguruan tinggi di Indonesia **sekaligus memperkuat persatuan dalam keberagaman**.

Tujuan Umum

1. meningkatkan kemampuan dalam mengaplikasikan **wawasan kebangsaan**
2. meningkatkan **pemahaman** pada **keberagaman SARA** dan semangat **persatuan**
3. mengembangkan **perjumpaan dan dialog intensif** dalam keberagaman dan sikap saling memahami sehingga **tercipta penguatan persatuan**
4. memperluas dan/atau memperdalam **pengetahuan akademis**

6 Elemen Utama PMM 2023



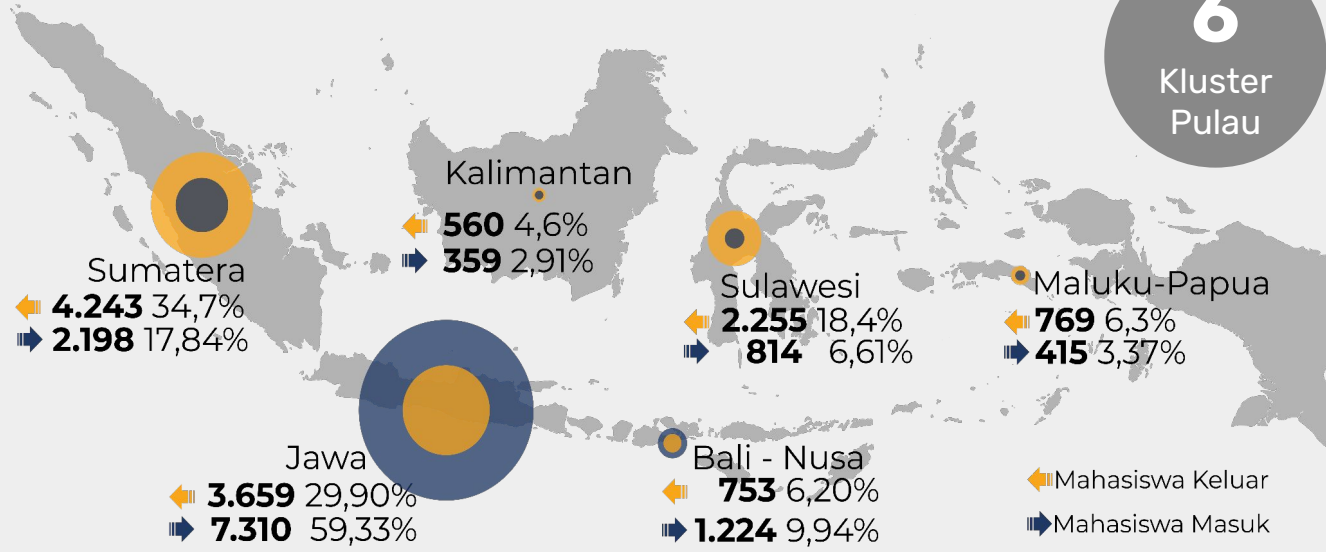

6
Kluster Pulau

Tercatat
2 angkatan
total hampir **23.800**
mahasiswa peserta PMM

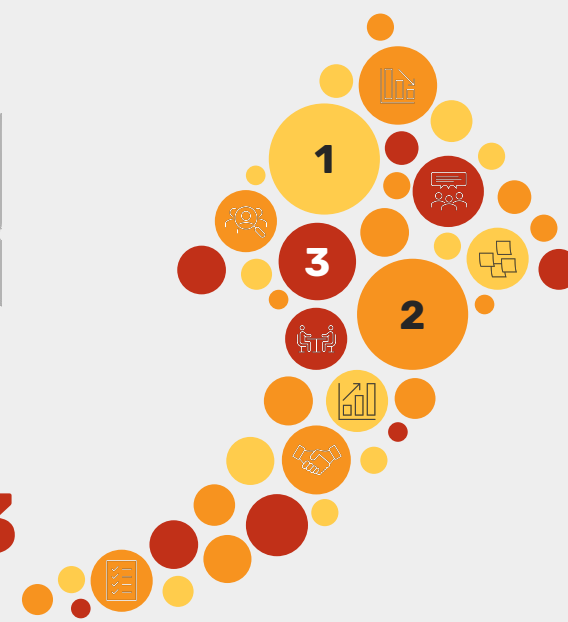

PMM 1
11.464 mahasiswa peserta
252 PT terlibat (termasuk PT mitra)
215 PT Penerima

PMM 2
12.323 Mahasiswa peserta
479 PT Pengirim
138 PT Penerima
629 Dosen Modul Nusantara

PMM 3
204 PT Penerima
15.184 Target mahasiswa peserta

Mengenal **keberagaman nusantara** melalui **mata kuliah khusus** dalam **Program PMM** yaitu **Modul Nusantara (MN)**

Modul Nusantara adalah **rangkaian kegiatan** yang difokuskan untuk **menciptakan pemahaman komprehensif** tentang **kebinekaan, inspirasi, refleksi, dan kontribusi sosial** yang **didesain** melalui pembimbingan secara **berurutan dan berulang**.

- ❖ **Maksud**
Memaksimalkan ruang jumpa mahasiswa, menambah pemahaman, & pengendapan makna toleransi.
- ❖ **Tujuan**
Memperkenalkan **kekayaan kebudayaan nusantara** yang **bersumber** dari berbagai **golongan, suku, ras, agama, dan kepercayaan**.

Modul Nusantara

- ❖ Kebinekaan → 8x
- ❖ Inspirasi → 2x
- ❖ Refleksi → 5x
- ❖ Kontribusi sosial → 1x

16

Aktivitas



PMM 2 – Univ. Muhammadiyah Sukabumi
Kontribusi Sosial: Gempa Cianjur



PMM 2 – Univ. Muhammadiyah Magelang
Sub Modul Kebinekaan: Gereja Ayam dan Candi Borobudur



PMM 2 - Universitas Muhammadiyah Malang
sub Modul Kontribusi - Sosial Bantu Bencana

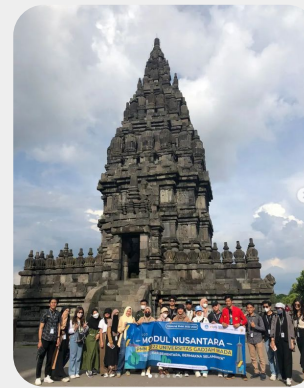

PMM 2 - UGM sub Modul
Kebinekaan : Candi Prambanan



PMM 2 - IKIP Budi Utomo
Modul Kebinekaan

4 Sub Modul Nusantara

Kebinekaan

Mahasiswa mengikuti **kegiatan promosi kebinekaan** yang diadakan PT Penerima

Contoh: Eksplorasi lokasi budaya, museum, rumah ibadah, dll

8x aktivitas

Inspirasi

Mahasiswa mengikuti **talkshow** dari figur inspiratif daerah

Contoh: Budayawan, atlet berprestasi, kepala daerah, pengusaha, figur-figur sukses, dll

2x aktivitas

Refleksi

Mahasiswa **merefleksikan pengalaman** kebinekaan untuk memahami dan menghargai keberagaman

Contoh: *Sharing* kelompok, refleksi, renungan, dll

5x aktivitas

Kontribusi Sosial

Mahasiswa melaksanakan **kegiatan kontribusi sosial** di daerah PT Penerima

Contoh: Bakti sosial, pentas budaya, relawan rumah sakit, membuat kelas inspirasi, dll

1 x aktivitas

Terdapat **16 aktivitas** Modul Nusantara dalam 1 semester

Kewajiban Mahasiswa

01

Mengikuti perkuliahan sesuai dengan ketentuan yang berlaku di PT Penerima

02

Mengikuti pembelajaran Mata Kuliah dan juga Modul Nusantara sesuai jadwal yang ditentukan Dosen MN

03

Menyusun dan mengumpulkan laporan tepat waktu

04

Memberikan informasi atau keterangan yang benar (administrasi dan/atau pelaksanaan program)

05

Menaati moral kesucilaan dan toleransi terhadap perbedaan SARA, serta tidak terlibat pengabaian, kekerasan, perundungan, dan/atau intimidasi

06

Menjalankan tugas dan kegiatan program

07

Mengikuti program sampai masa program berakhir

08

Mengikuti ketentuan program dan/atau peraturan perundang-undangan

2 Skema Pengambilan Sks

01

Opsi yang **diutamakan**: mahasiswa didorong untuk **mengambil keseluruhan 20 sks** dari mata kuliah yang ditawarkan oleh **PT Penerima**



Mahasiswa **dapat mengombinasikan** mata kuliah yang ditawarkan **PT Penerima (paling sedikit 14 sks)** dan mata kuliah dari **PT Pengirim** hingga 6 sks (dilakukan secara **daring** dan **tanpa praktikum**)

02

MK	Modul Nusantara	MK lain di PT Penerima*	MK lain di PT Pengirim	Total
sks	4	10 s.d 16	0 s.d 6	20

*Untuk jalur vokasi, PT Penerima menawarkan **paket mata kuliah**



7 Manfaat yang Diperoleh

- 1 **Pengalaman baru nilai-nilai kebinekaan** (keberagaman suku, agama, kepercayaan, kebudayaan, dan bahasa)
- 2 Menjalin **pertemanan lintas budaya** dan **adat istiadat**
- 3 **Mengembangkan Soft Skills** (kepemimpinan, kepercayaan diri, dan kepekaan sosial)
- 4 Kesempatan **mengambil** pilihan **mata kuliah di luar prodi**
- 5 Memperoleh nilai hasil **pengakuan kredit** mata kuliah dari PT Pengirim **hingga ±20 sks**
- 6 Mendapatkan **e-sertifikat nasional** dari Dirjen Diktiristek, Kemendikbudristek
- 7 Bantuan **pembiayaan penuh 1 semester***

* Bagi mahasiswa yang mendapatkan beasiswa lain dari pemerintah, **wajib** memberikan informasi tersebut pada saat pendaftaran

4 Cakupan Benefit/Beasiswa

- 1 Dana **Bantuan Biaya Hidup** (satu semester)*
- 2 **Transportasi** (tiket berangkat dan pulang)
- 4 **Asuransi BPJS Kesehatan** (bagi yg tidak memiliki asuransi kesehatan)*

*Akan ada penyesuaian nominal **bagi penerima beasiswa pemerintah lainnya**

*Bagi mahasiswa yang sudah memiliki asuransi kesehatan swasta maupun BPJS Kesehatan, **wajib memastikan asuransinya aktif**



1. Mahasiswa Aktif

Mahasiswa aktif **D3, D4, atau S1** terdaftar **PDDIKTI**, minimal **semester 2 (dua)** pada saat pendaftaran berlangsung, PT berada di bawah koordinasi **Kemendikbudristek**



2. IPK 2,8 skala 4

IPK 2,80 (transkrip akademik)



3. Warga Negara Indonesia

Memiliki **NIK**: Nomor Induk Kependudukan (*scan* dokumen kependudukan misal KTP/Kartu Keluarga)



5. Vaksin Covid-19

Vaksin Covid-19 minimal dosis ketiga (*Tangkap layar riwayat vaksin COVID-19*)



7. Rekening Bank Aktif

Akun rekening aktif BRI/BSI (*scan buku tabungan atas nama mahasiswa bersangkutan*)



4. SPTJM

Surat Pernyataan Tanggung Jawab Mutlak (**SPTJM**) Mahasiswa sesuai *template*



6. Sehat Jasmani

Surat **Keterangan Sehat** dari fasilitas kesehatan yang berwenang



8. Asuransi Kesehatan

Bukti kepemilikan **akun BPJS Kesehatan** atau **asuransi kesehatan lainnya** yang aktif **bagi yang mempunyai***



**Jika tidak memiliki maka akan didaftarkan dan dibayarkan BPJS Kesehatan selama program berjalan*

**SURAT PERNYATAAN TANGGUNG JAWAB MUTLAK (SPTJM)
MAHASISWA PESERTA PROGRAM PERTUKARAN MAHASISWA MERDEKA
ANGKATAN 3 TAHUN 2023**

Yang bertanda tangan di bawah ini,

Nama Lengkap :
 NIK :
 Tempat, Tanggal Lahir :
 Alamat Tinggal :
 Perguruan Tinggi (PT) Pengirim :
 Jurusan/Program Studi :
 NIM :
 No. HP/Whatsapp :
 Surel :

menyatakan persetujuan, komitmen, dan kesanggupan melaksanakan Program Pertukaran Mahasiswa Merdeka (PMM) dengan ketentuan sebagai berikut:

1. bahwa saya *sedang menerima/tidak sedang menerima*¹⁾ beasiswa pada semester ganjil (pada semester PMM dilaksanakan), yaitu beasiswa²⁾ dengan bantuan biaya hidup bulanan (*Living Allowance/L4*) sebesar Rp.....³⁾;
2. sanggup dan bertanggung jawab untuk mengikuti Program PMM yang diselenggarakan oleh Kementerian Pendidikan, Kebudayaan, Riset, dan Teknologi (Kemendikbudristek) Angkatan 3 Tahun 2023 dengan mematuhi segala ketentuan berikut:
 - a. setia kepada Negara Kesatuan Republik Indonesia dan UUD 1945;
 - b. tidak pernah, sedang, atau akan mendukung atau terlibat dalam gerakan, organisasi ideologi yang bertentangan dan/atau berpotensi mengganggu tegaknya ideologi Pancasila, UUD 1945, dan Negara Kesatuan Republik Indonesia;
 - c. mendahulukan kepentingan bangsa dan Negara Kesatuan Republik Indonesia di atas kepentingan pribadi;
 - d. tidak menggunakan media informasi dan sosial untuk menyampaikan informasi yang belum terkonfirmasi kebenarannya yang berpotensi menimbulkan konflik di kalangan masyarakat;
 - e. menaati segala aturan hukum yang berlaku di Indonesia;
 - f. tidak pernah, sedang, atau akan terlibat dalam aktivitas atau tindakan yang melanggar hukum, norma sosial masyarakat Indonesia, dan memiliki catatan atau keterlibatan dalam tindakan kriminal apapun;
 - g. tidak pernah, sedang, atau akan melakukan tindakan terkait dengan penggunaan dan/atau pengedaran zat adiktif atau narkoba;

¹⁾ Coret yang tidak perlu.

²⁾ Jenis nama beasiswa yang diterima mahasiswa yang berlaku pada semester berjalannya Program PMM.

³⁾ Jumlah Bantuan Biaya Hidup (BBH) per bulan yang didapatkan dari beasiswa.

Pengisian Data SPTJM Mahasiswa

Isian pada poin 1 berisikan **nama beasiswa pemerintah** dan **jumlah bantuan biaya hidup bulanan kamu**

Beasiswa Pemerintah:

1. KIP-K (Kartu Indonesia Pintar - Kuliah)
2. Bidikmisi
3. Afirmasi
4. Unggulan
5. Beasiswa Indonesia Maju (BIM)
6. Kartu Jakarta Mahasiswa Unggul (KJMU)

Tuliskan jumlah **bantuan biaya hidup bulanan** yang kamu terima dari beasiswa pemerintah ya

Pastikan data yang kamu isikan benar!*

*Data beasiswa yang dituliskan di platform PMM harus sama dengan data beasiswa di dalam SPTJM Mahasiswa

1 Jika ada **diskusi** mahasiswa, maka lakukan secara **berkelompok di ruang umum** dan **hindari** waktu yang **terlalu malam**

2 Jika **mengetahui** kejadian/ mendapatkan perlakuan **3 dosa**, jangan takut dan ragu untuk **melaporkan** kepada **Satgas PPKS PT Penerima dan PT Pengirim** serta **Crisis Center PPKM** di lapor@kampusmerdeka.co

3 Pilihlah **Kepala Suku** (perwakilan mahasiswa di PT Penerima) yang **bertanggung jawab** dan dapat diandalkan untuk dijadikan sumber informasi PMM terkini

4 Proses **pencairan dana** untuk mahasiswa PMM **dari anggaran LPDP memerlukan** verifikasi yang teliti dan **proses** yang **panjang**, jadi **perlu sabar** dan **pantau informasi**

5 **Laporan** kegiatan mahasiswa peserta program PMM 3 harus dikumpulkan **tepat waktu**

6 **Bertanggung jawab** atas keselamatan **diri sendiri**, jadi pastikan untuk lebih **hati-hati** dalam **beraktivitas** yang dapat membahayakan kamu

7 **No Drugs, No Alcohol!** Jauhi dari keterlibatan dan konsumsi narkoba dan minuman beralkohol demi masa depan kamu yang lebih cerah

8 **Bijak dan sopan** dalam **pergaulan**, **bermedia sosial**, dan **chat di forum**. Ingat kamu adalah mahasiswa yang merepresentasikan Indonesia yang cinta kedamaian

9 **Ekspresikan** kegiatan **PMM** dalam bentuk **foto**, **video**, atau **tulisan**. Jangan lupa untuk **share** di **media sosial** dan **tag IG PMM** ya

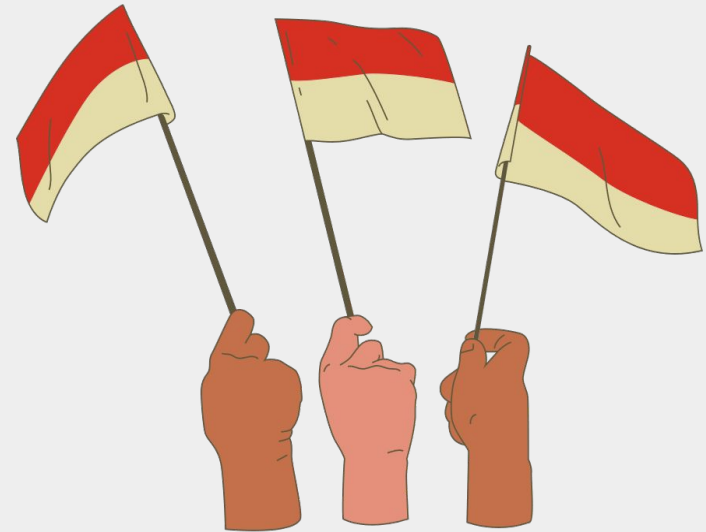



Laman pendaftaran PMM 3:
pmm.kampusmerdeka.kemdikbud.go.id

Segera lengkapi **dokumen** persyaratan
pendaftaran

Ikuti **informasi terkini** dari sosial media PMM

Kanal resmi PMM3



pmm.kampusmerdeka.kemdikbud.go.id



[@pertukaranmahasiswamerdeka](https://www.instagram.com/pertukaranmahasiswamerdeka)



pmm@kampusmerdeka.co

MARI **EKSPLORASI** KERAGAMAN **NUSANTARA** BERSAMA **PMM 3**

“**Bertukar Sementara, Bermakna Selamanya**”



www.program-pmm.id



[@pertukaranmahasiswamerdeka](https://www.instagram.com/pertukaranmahasiswamerdeka)



pmm@kampusmerdeka.co